



Selbstporträt,
2023,
40x50 cm,
Acryl auf Malkarton,
Privatbesitz



smoking ducks,
2023,
42x30 cm,
Acryl auf Plastik,
Privatbesitz



Lennart,
2023,
24x18 cm,
Acryl auf Malkarton,
zurzeit ausgestellt in
der Paderhalle

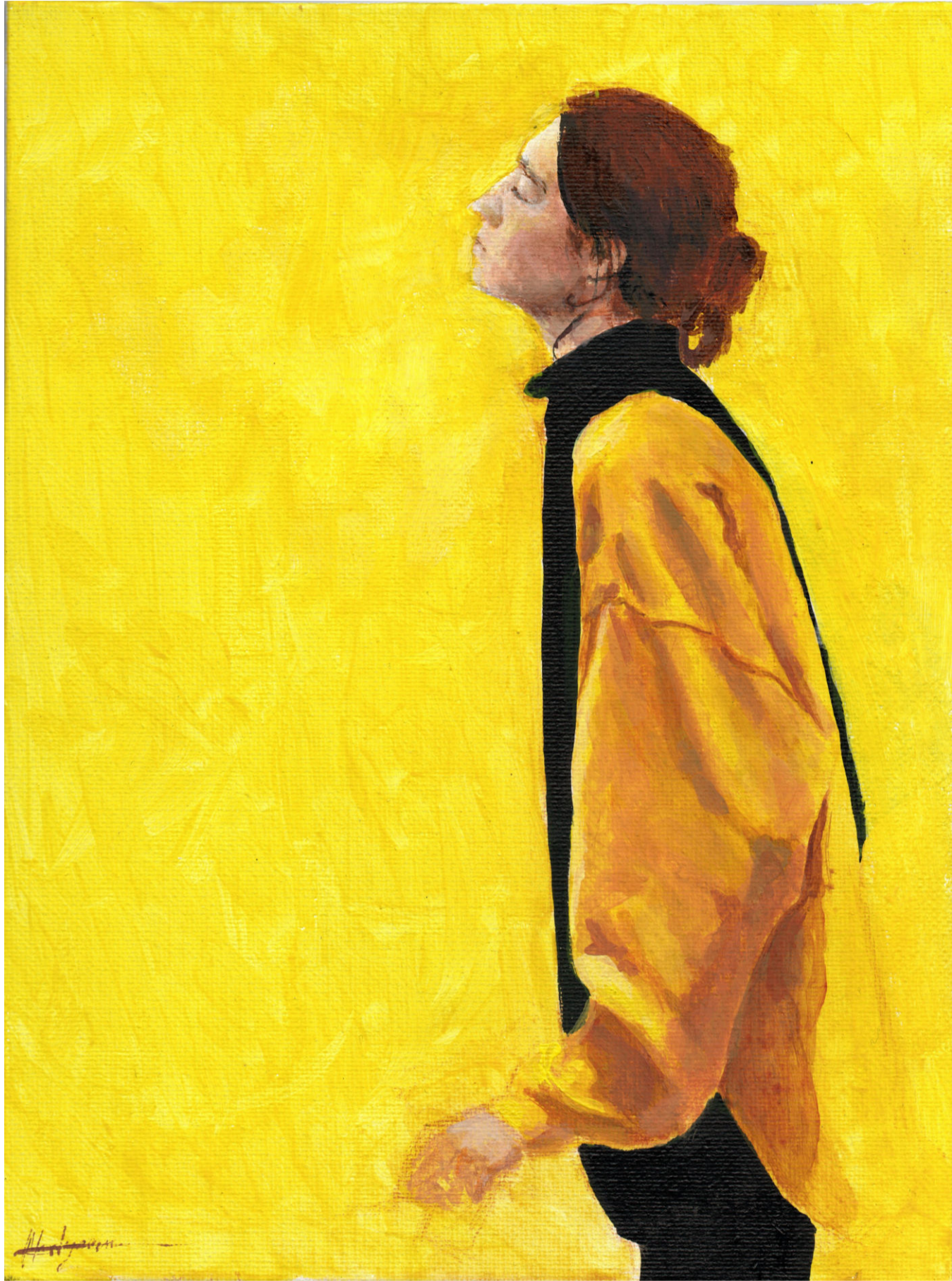

Naemi,
2023,
24x18 cm,
Acryl auf Malkarton,
zurzeit ausgestellt in
der Paderhalle



Daria,
2023,
24x18 cm,
Acryl auf Malkarton,
zurzeit ausgestellt in
der Paderhalle



Adriane,
2023,
17x11 cm,
Kugelschreiber auf Papier,
zurzeit ausgestellt in der Paderhalle



Sanja und Rosa,
2023,
17x11 cm,
Kugelschreiber auf Papier,
zurzeit ausgestellt in der Paderhalle



Leo und Madeune,
2023,
42x30 cm,
Kugelschreiber auf Papier,
zurzeit ausgestellt in der Paderhalle

bewegliche Skulpturen:
Kurzbeschreibung:
Insekt 1 und Motte 2 sind aus Pappe, Plastik und Metall
gebaut. Die Flügel bewegen sich auf und zu, wenn an
den Fäden gezogen wird

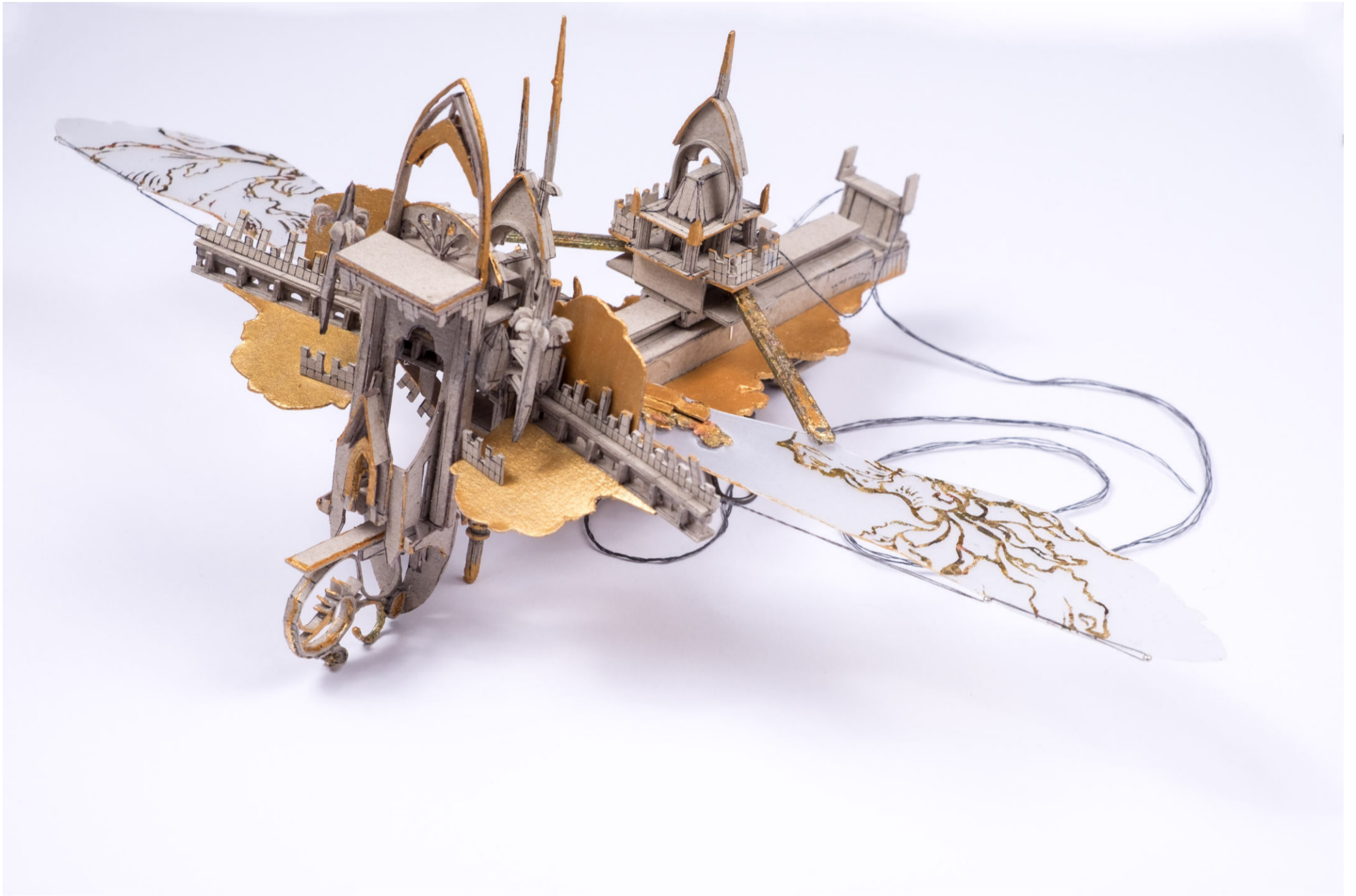

Insekt 1,
2022,
ca. 24x38x16 cm,
Assemblage

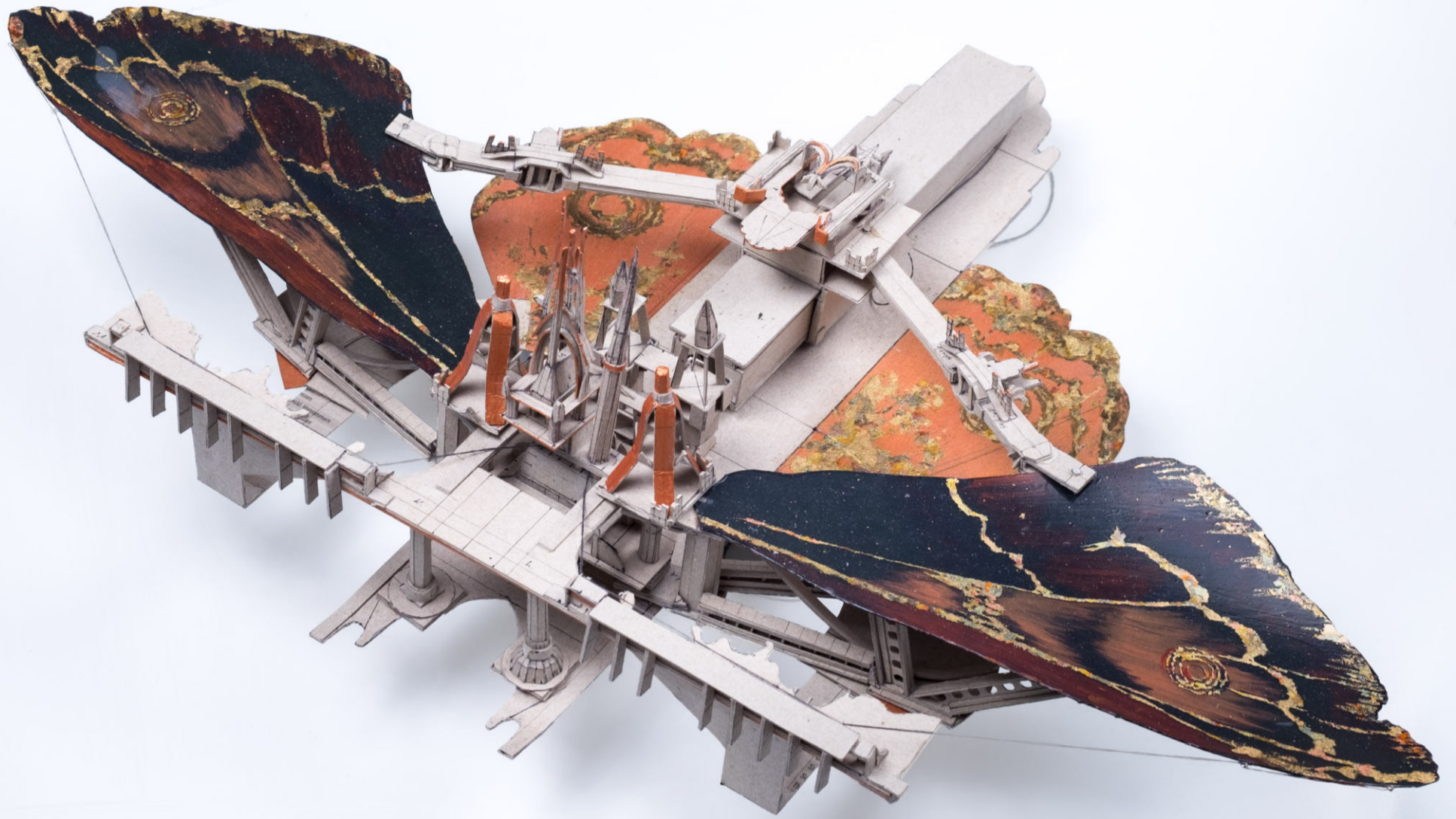

Motte 2
2023,
ca. 41x57x17 cm,
Assemblage

